

PROGETTO:  
LAVORI DI SISTEMAZIONE IDROGEOLOGICA DEL  
FIUME TESTENE NEL TRATTO DEL COMUNE DI  
LAUREANA CILENTO

PROGETTO ESECUTIVO

IMPORTO DELL'OPERA € 1.000.000,00

COMMITTENTE : COMUNE DI LAUREANA CILENTO

ELABORATO  
SOVRAPPOSIZIONE DELLE CARTE A RISCHIO IDRAULICO

PROGETTISTA:  
U.T.C.

IL RUP

|         |              |
|---------|--------------|
| TAV. N° | 2,4          |
| SCALA   | 1/2000       |
| DATA    | Ottobre 2019 |
| AGG.    |              |

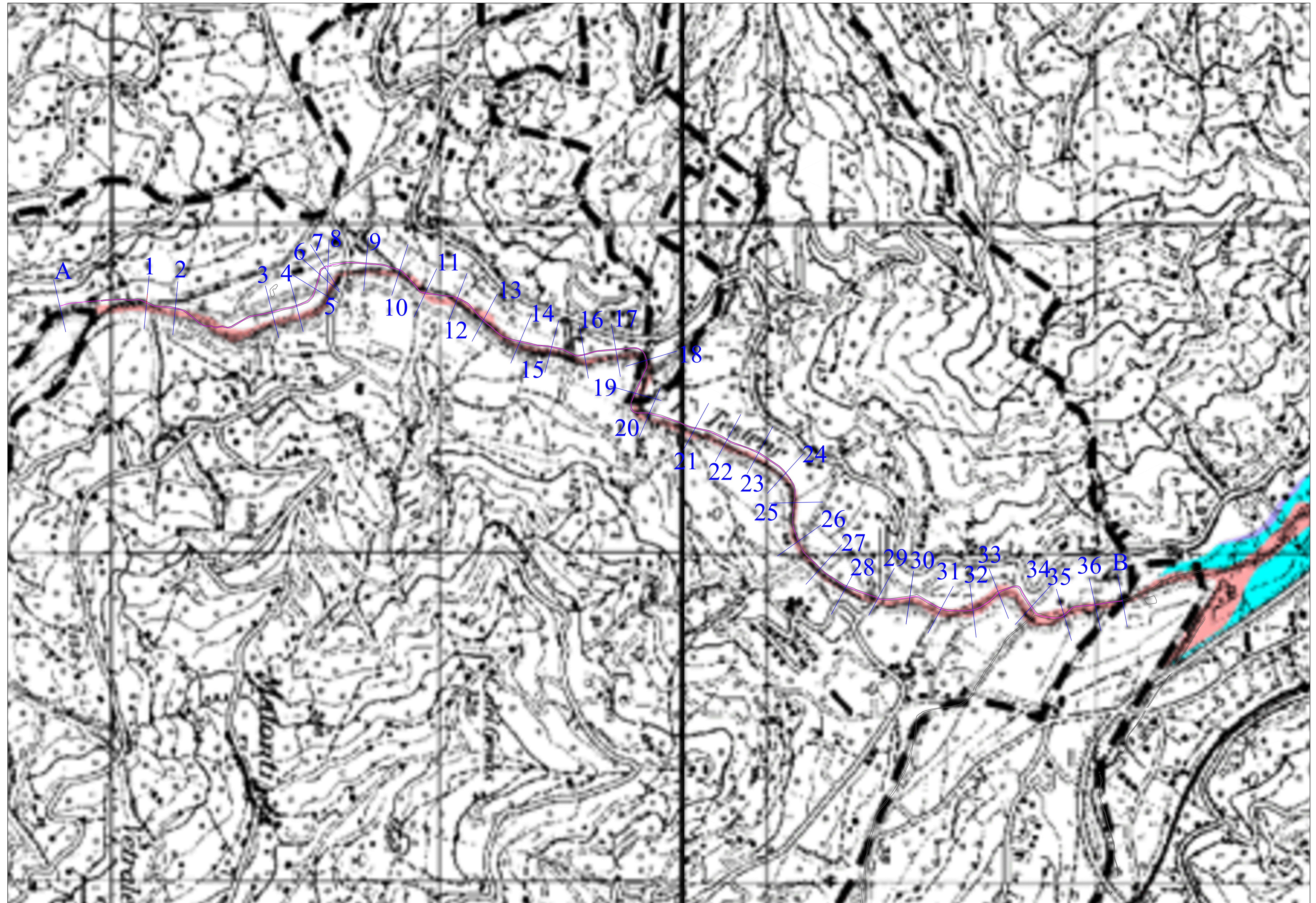

LEGENDA

- FASCIA A - Alveo di piena standard T=100 anni
- FASCIA B di esondazione piena standard T=100 anni
- Sottofascia B1
- Sottofascia B2
- Sottofascia B3
- FASCIA C di inondazione per piena eccezionale T=300 anni